



Damapel, cuidando de você dentro e fora de casa

Cód.: 17139

Papel toalha rolo autocorte
Folha simples

Embalagem com 6 rolos
20 cm x 200 m por rolo



IMAGEM ILUSTRATIVA

Dados do produto (UC)

	Nominal	Norma
Classificação	Classe 1	ABNT 15464-11
Gramatura	30 g/m ²	ABNT 536

Largura do rolo	20 cm
Metragem do rolo	200 m
Diâmetro do rolo (unidade de consumo)	163 mm
Peso do rolo (unidade de consumo)	1,200 g

100% CELULOSE
fibras naturais virgens

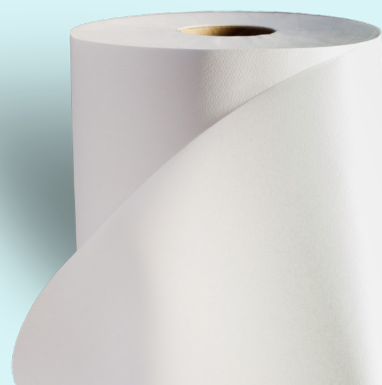

Dados de despacho (UD)

Dimensões da caixa (Unidade de despacho)	0,480 x 0,225 x 0,325 m
Cubagem da caixa (Unidade de despacho)	0,0351 m ³
Peso da caixa (Unidade de despacho)	7,975 kg
Tipo de embalagem	Caixa de papelão
Código de barras (Unidade de despacho)	789 60760 0139 2



Dispenser
indicado

Código: 17500
Comp: 312 mm
Alt.: 328 mm
Larg.: 201 mm



A marca do manejo
florestal responsável

A Damapel possui o selo do certificado FSC®, que é concedido às empresas que são responsáveis com as florestas e a conservação de seus recursos naturais.



Pura sensibilidade

11 3809-8100

11 97083-1958

vendas@damaprofissional.com.br

